VĚTEV I.

POZN:
1) STAVEBNÍ PODKLAD JE ZNÁZORNĚN PRO ILUSTRACI A UMÍSTĚNÍ POTRUBÍ, NEREPREZENTUJE PŘESNĚ SKUTEČNOST
2) MATERIÁL POTRUBÍ: TRUBKY POZINK
3) VEDENÍ TRUBEK POD STROPEM, V PODZEMNÍM KANÁLU
4) FOTODOKUMENTACE PRO PŘESNĚJŠÍ PŘEDSTAVU STÁVAJÍCÍHO STAVU

kotelna/uzavírací armatury

prostupy zdí

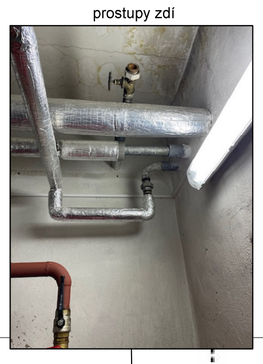

začátek úseku-napojení na stávající

odbočka č.1

vedení v chodbě

1PP.

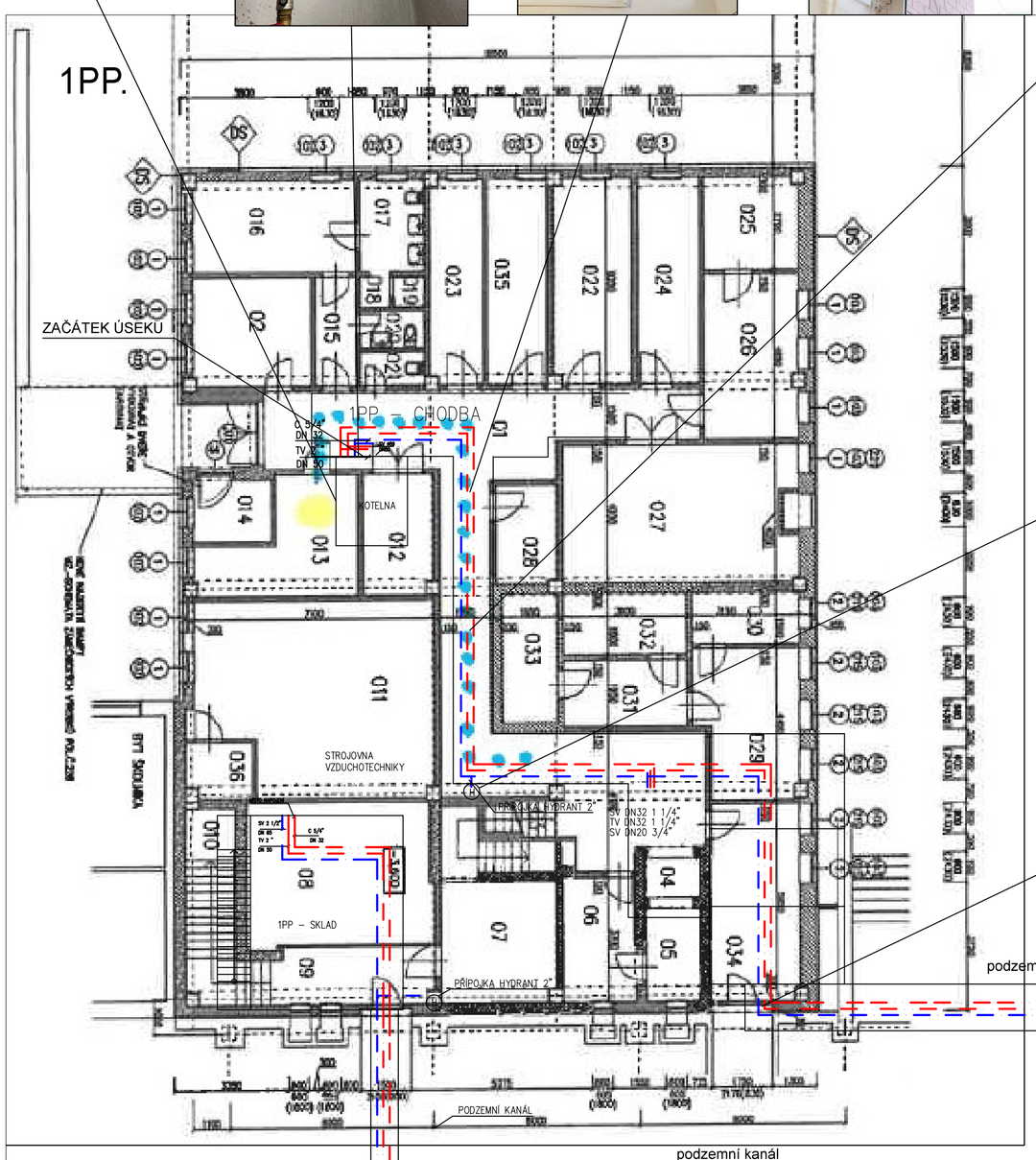

hydrant 2"

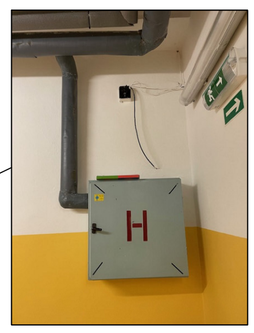

prostupy do instalační šachty

vedení v šatnách

1PP.

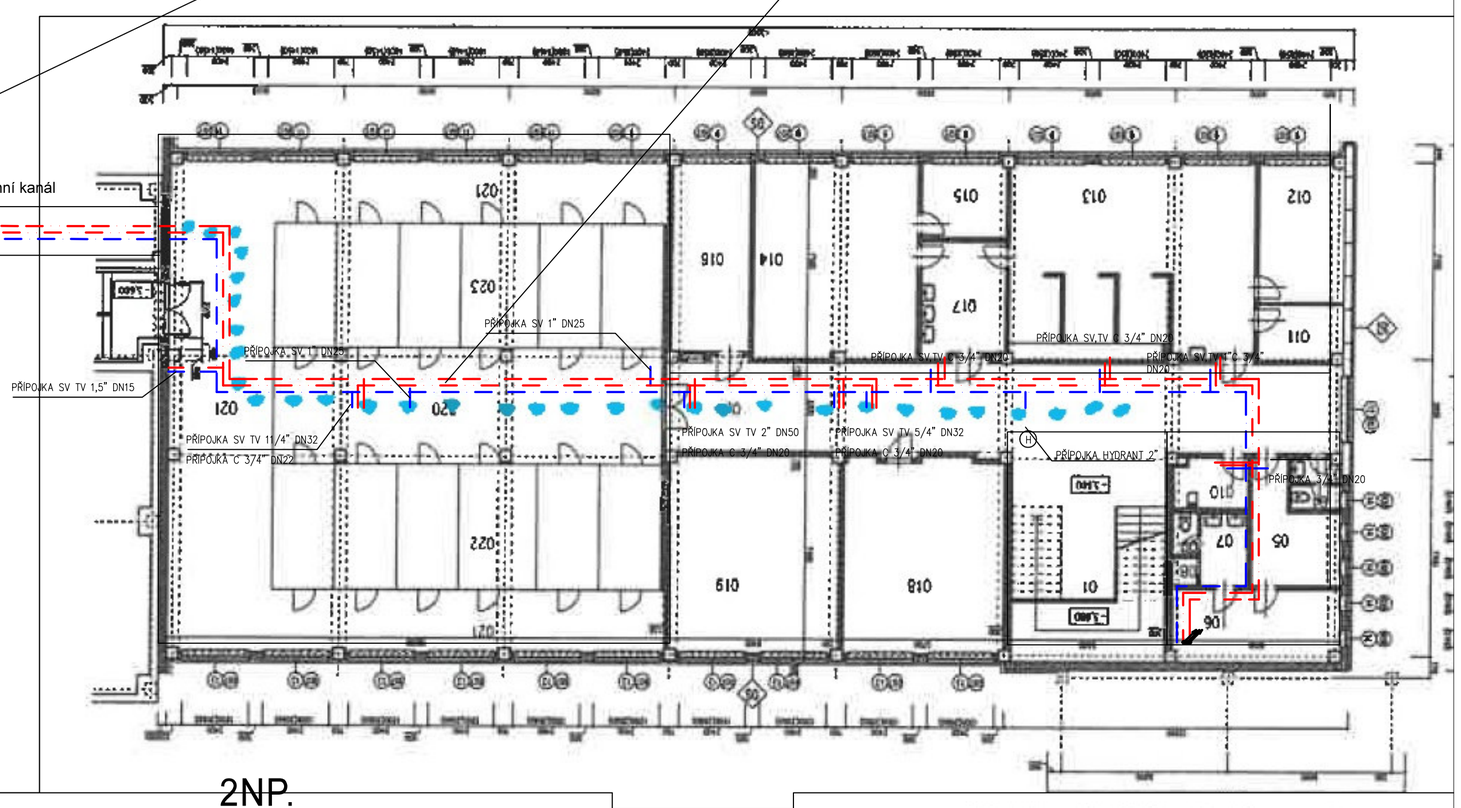

VĚTEV II.

podzemní kanál

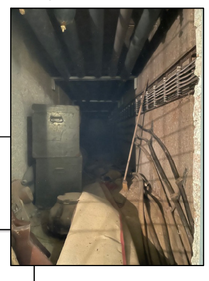

1NP.

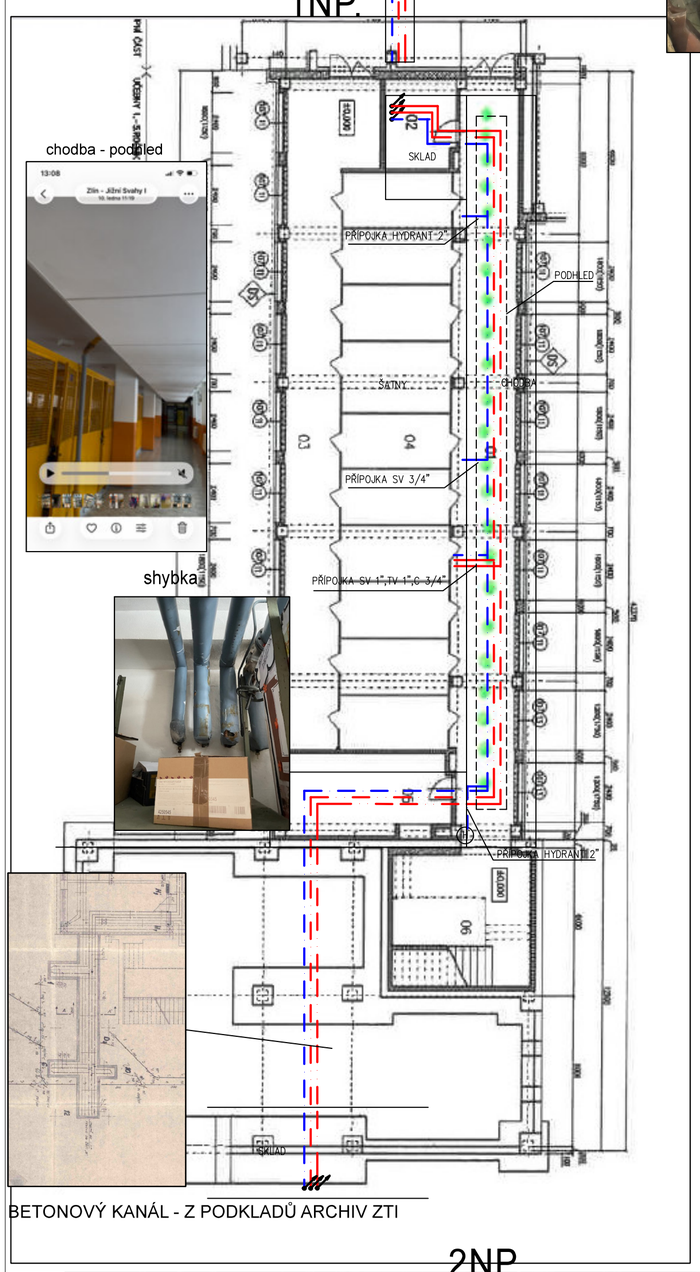

chodba - podhled

shybka

BETONOVÝ KANÁL - Z PODKLADŮ ARCHIV ZTI

2NP.

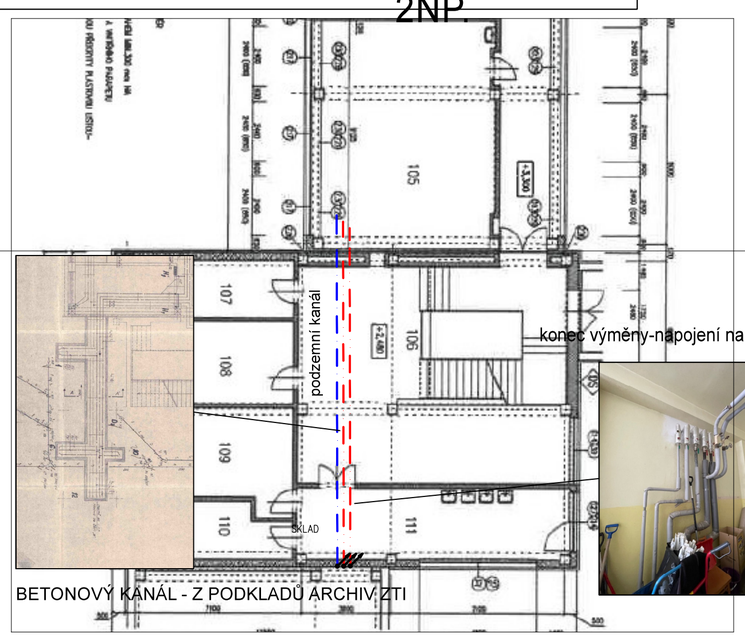

konec výměny-napojení na stávající potrubí

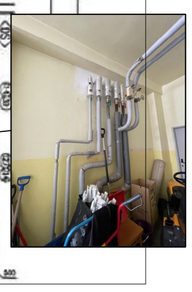

BETONOVÝ KANÁL - Z PODKLADŮ ARCHIV ZTI

2NP.

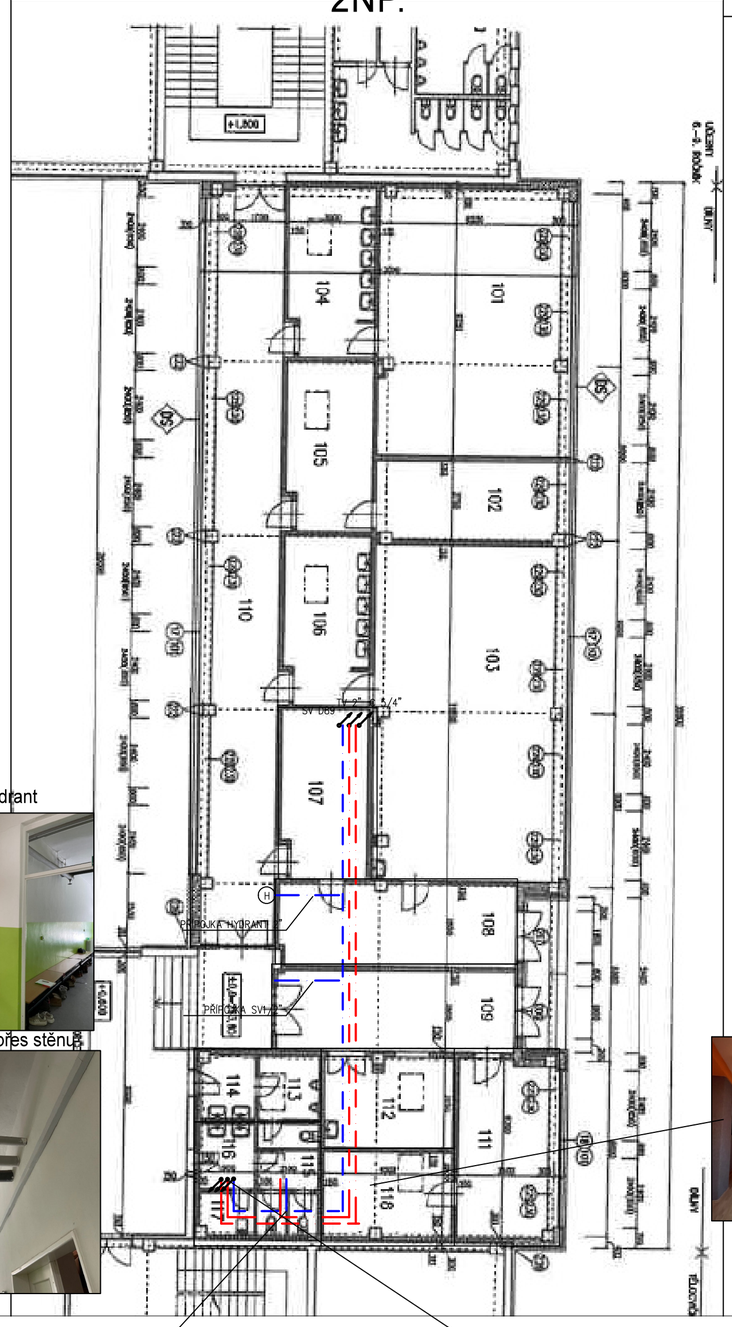

hydrant

prostup přes stěnu

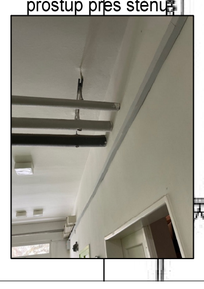

přípojky ve wc

konec výměny-napojení na stávající potrubí

podhled

1NP.

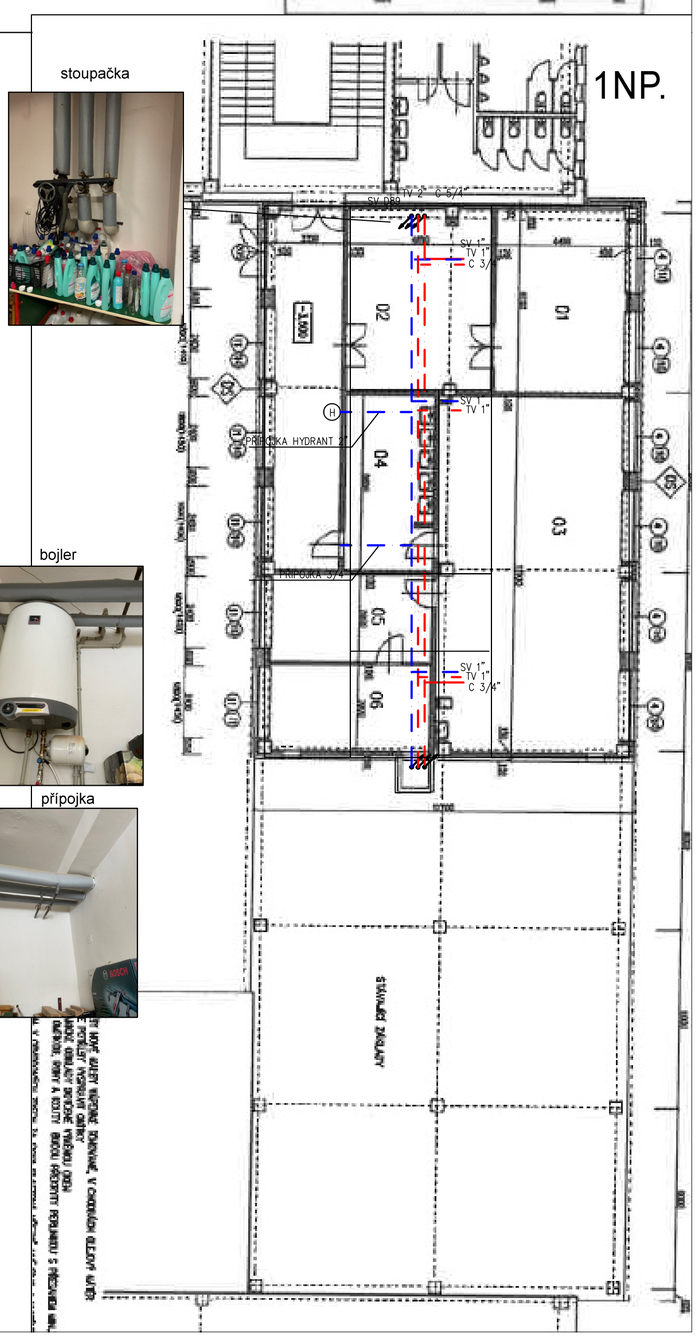

stoupačka

bojler

přípojka

vypracoval	vedoucí projektant	Ing. Ján Dindoš Projekty TZB Jalubí 103 687 05 Jalubí tel: 734234207 email: jdindos@gmail.com
Ing. Ján Dindoš	Ing. Ján Dindoš	
investor	statutární město Zlín Odbor školství a sportu	
	náměstí Míru 12 , 76001 Zlín	
místo stavby	ZŠ Okružní , Zlín	

STAVBA výměna rozvodů vody, 16. ZŠ Okružní, Zlín	formát	A1
	datum	2/2026
	stupeň PD	DPZ
	zak.číslo	.....
	arch.číslo	.....
OBSAH půdorysy - pasport stávajících rozvodů vody + fotodokumentace	měřítko 1:150	č.v. 2